

**INREDE:**

- 10 Klädkrok
- 13 Pappershanddukskåp
- 21 Torkskåp
- 24 Kanalfäkt
- 25 Klädsåp
- 32 Tvättställ, porslin med spegel och papperskorg
- 34a Duschkabin med draperi, tvålhylla och blandare
- 36 WC-stol med toalettpappershållare
- 40 Minikök med kylskåp, blandare och vask
- 46 Varmvattenberedare 100 l
- 48 Städskåp
- 53 Väggsåp
- 53a Väggsåp med 1st mikrovågsugn

**MÅTT:**

Invändigt B 2650 x L 8200 x H 2400  
 Transport B 2920 x L 8650 x H 3000

**VIKT TOM:**

Ca 4700 kg

**ANSLUTNINGAR:**

SV, Ø 110  
 KV, R20  
 EL, CEE 432-6 10,0 kW

**STANDARD:**

- Närvarostyrd belysning
- Taksäkerhetsögla
- Inv. skiva folierad spånskiva
- Fönstergaller
- Persienn
- Steghållare
- Ⓟ = FTX ventilation monteras
- - - = Optilinekanal

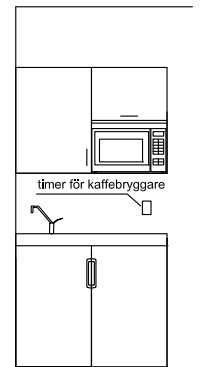

ELEVATION A-A PENTRYINREDE

BET	ANT	ÄNDRINGEN AVSER	DATUM	SIGN
-----	-----	-----------------	-------	------

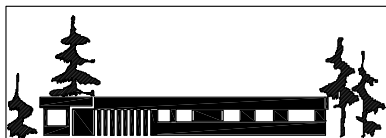

**KILSBODEN**

MOELVEN BYGGMODUL AB 010-1225900

RITAD/KONSTR AV UPPDRAG.NR

ORT/DATUM

**ODPKW-K**

KOD/TYP/POS

RITINGSNUMMER

**17-009**

SKALA **1:50**

ÄNDR BET

REF:

LAGER:

PL0: