

INREDE:

MÅTT:

Invändigt B 2650 x L 8200 x H 2400
 Transport B 2920 x L 8650 x H 3000

VIKT TOM:

Ca 3900 kg

ANSLUTNINGAR:

EL, CEE 432-6 2,7 kW

STANDARD:

- Närvarostyrd belysning
- Taksäkerhetsögla
- Inv. skiva folierad spånskiva
- Fönstergaller
- Persienn
- Steghållare
- Ⓟ = FTX ventilation monteras
- - - = Optilinekanal

BET	ANT	ÄNDRINGEN AVSER	DATUM	SIGN
-----	-----	-----------------	-------	------

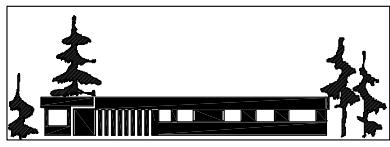

KILSBODEN
 MOELVEN BYGGMODUL AB 010-1225900

K20-K

RITAD/KONSTR AV UPPDRAG.NR

SKALA **1:50**

ORT/DATUM

KOD/TYP/POS

RITINGSNUMMER ÄNDR BET

17-005

REF:

LAGER:

PLO: