

INREDE:

MÅTT:

Invändigt B 2650 x L 8200 x H 2400
 Transport B 2920 x L 8650 x H 3000

VIKT TOM:

Ca 3500 kg

ANSLUTNINGAR:

EL, CEE 432-6 2,7 kW

STANDARD:

- Närvarostyrd belysning
- Taksäkerhetsögla
- Inv. skiva folierad spånskiva
- Fönstergaller
- Persienn
- Steghållare
- Ⓟ = FTX ventilation monteras
- - - = Optilinekanal

BET	ANT	ÄNDRINGEN AVSER	DATUM	SIGN
-----	-----	-----------------	-------	------

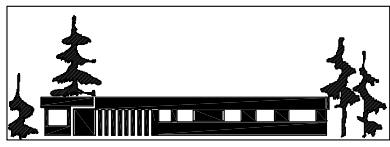

KILSBODEN
 MOELVEN BYGGMODUL AB 010-1225900

RITAD/KONSTR AV	UPPDRAG.NR
-----------------	------------

ORT/DATUM	KOD/TYP/POS	RITINGSNUMMER	ÄNDR BET
-----------	-------------	---------------	----------

K00-K

SKALA 1:50

17-003

REF:

LAGER:

PLO: